TECHE UDINE

MANOSCRITTI

FONDO PRINCIPALE

Manoscritto n. P_MSS_2542_002

Nel Fondo Principale sono confluiti la maggior parte dei lasciti manoscritti pervenuti alla Biblioteca Civica «Vincenzo Joppi» nel corso del tempo: si tratta perciò di un fondo composito nel quale è possibile trovare manoscritti di argomento liturgico, scientifico, giuridico, botanico e altro.

Collocazione:

Biblioteca Civica "Vincenzo Joppi", Udine
https://www.techeudine.it/fondo-principale
https://www.sbhu.it/

Carissimo Nievo

Ho ricevuto il tuo lungo articolo. Non ho fatto motto del giornale; è passato in altre mani: ecco perché non l'hai più ricevuto. Sto questo mese Ho scritto un Drammetto, che ti rappresenterò. Le riesca bene di avviarmi una nuova carriera, un miglior avvenire. Non mi nascondo le grandi difficoltà ed ho poi il coraggio alla povera, sfortunata coscienza di me. Mi volere e potere è le mia quest'anno. L'anno venturo empirò. Tu le già entrato nella lizza letteraria e non tentenni più ancora, competta più lancia, e l'ultima l'Angelo di Bonta, pure colpita da maestro, così tenta dire e così credo. Perché non mi mandi copia del tuo libro Io ne avrei parlato nella corrispondenza veneta della Rivista Veneta – e ne parlerò. Questa corrispondenza la scrivo in unione all'amico Michele Uda, quindi il nome Giovanni Michel.

Aspetto il tuo libro, aspetto una tua lettera
e lungo, e poi sempre sulla tua cara
amicizia, nel quale mi dico

Tutto tuo

L. De Castro

mss 2542/2

Carissimo Nuvo
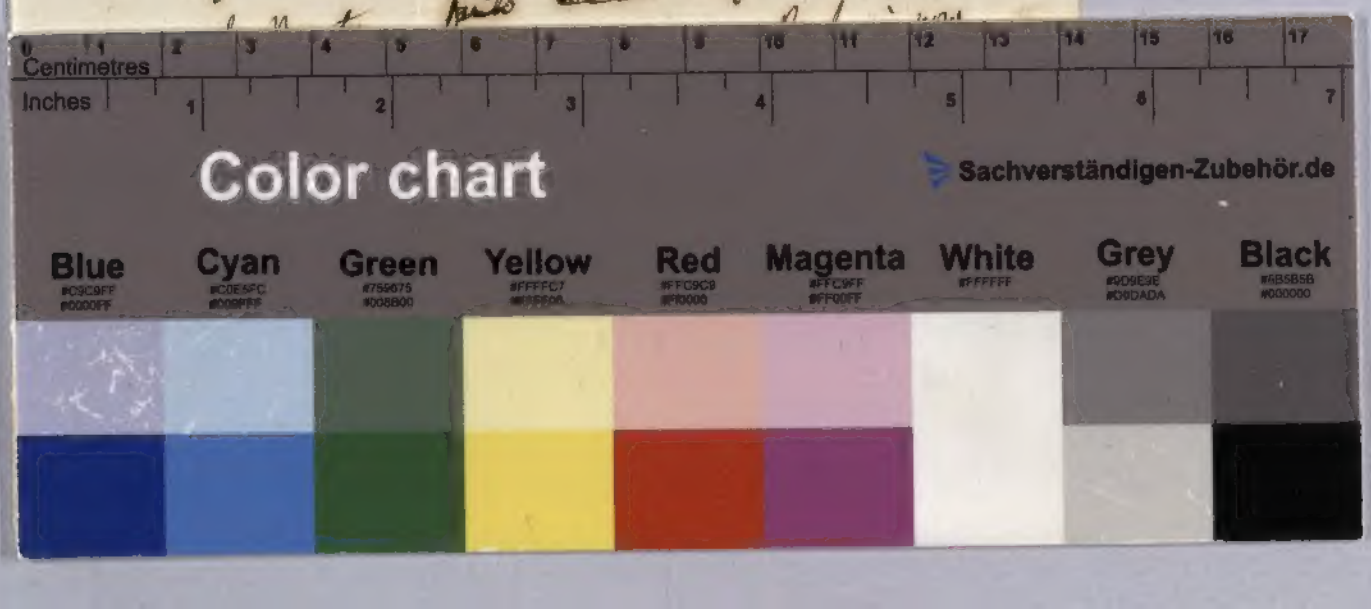
Padova il luglio [illegible] Non ho ricevuto del
giornale; e' passato ad altre mani: ecco perche' non
l'hai più ricevuto. Fra questo mese ho scritto
un drammetto, ma [illegible] le resse
sero d'aprirmi una nuova carriera, un miglior
avvenire. Non mi nascondo le grandi difficoltà
ed ho poco il coraggio alla povera, sfiduciata
coscienza di me. Ma volere è potere e
se non quest'anno, l'anno venturo spero. Fra
ler già entrato nella lizza letteraria,
e non tentemi ne arrossisco, compatisci
più l'audacia, e l'ultima l'angelo
[illegible] corpo da maestro.